

# Castilla y León

## 1. LOCALIZACIÓN GEOGRÁFICA

Es una comunidad autónoma española situada en la meseta norte de la península ibérica y se corresponde en su mayoría con la cuenca hidrográfica del Duero.

Está compuesta por nueve provincias: Ávila, Burgos, León, Palencia, Salamanca, Segovia, Soria, Valladolid y Zamora.

Es la comunidad autónoma con más grande de España y la tercera de Europa



## 2. BANDERA Y ESCUDO



## 3. FLORA Y VEGETACIÓN

Castilla y León tiene espacios naturales protegidos. Aquí les puedes leer y en el mapa sabrás donde están.

### ESPACIOS NATURALES DE CASTILLA Y LEÓN

#### Parques Nacionales

- Picos de Europa
- Sierra de Guadarrama

#### Parques Regionales

- Picos de Europa
- Sierra de Gredos

#### Parques Naturales

- Parque Natural Lago de Sanabria
- Parque Natural del Canon del Río Lobos
- Parque Natural de las Hoces del Duraton
- Parque Natural del Arribes del Duero
- Parque Natural de las Fuentes Carrionas y Fuente
- Las Batuecas-Sierra de Francia
- Hoces del Río Riaza
- Montes Obarenes-San Zadornil
- Hoces de Alto Ebro y Rudron
- Parque Natural de "Laguna Negra y Circos Glaciares de Urbión"

- Parque Natural «Sierra de Guadarrama» (Segovia y Ávila)
- Parque Natural de "Lagunas Glaciares de Neila"

#### Reservas Naturales

- Valle de Iruelas
- Sabinar de Calatañazor
- Riberas de Castronuño
- Lagunas de Villafáfila
- Reserva Natural de Acebal de Garagüeta

#### Monumentos Naturales

- Lago de la Baña
- Lago Truchillas
- La Fuentona
- Ojo Guareña
- Monte de Santiago
- Las Médulas

#### Espacios Naturales

- Sierra de la Demanda
- Sierra de Ancares
- Candelario
- Sierra de Urbion
- Pinar de Hoyocasero
- Hayedo de Riofrio de Riaza
- Covalagua
- Las Tuerces
- Sierras de la Paramera y la Serrota
- La Yecla
- Valle de San Emiliano (Valles de Babia y Luna)
- El Rebollar
- Sierra de la Culebra
- Quilamas
- Hoces de Vegacervera
- La laguna de la Nava
- Cerro Pelado

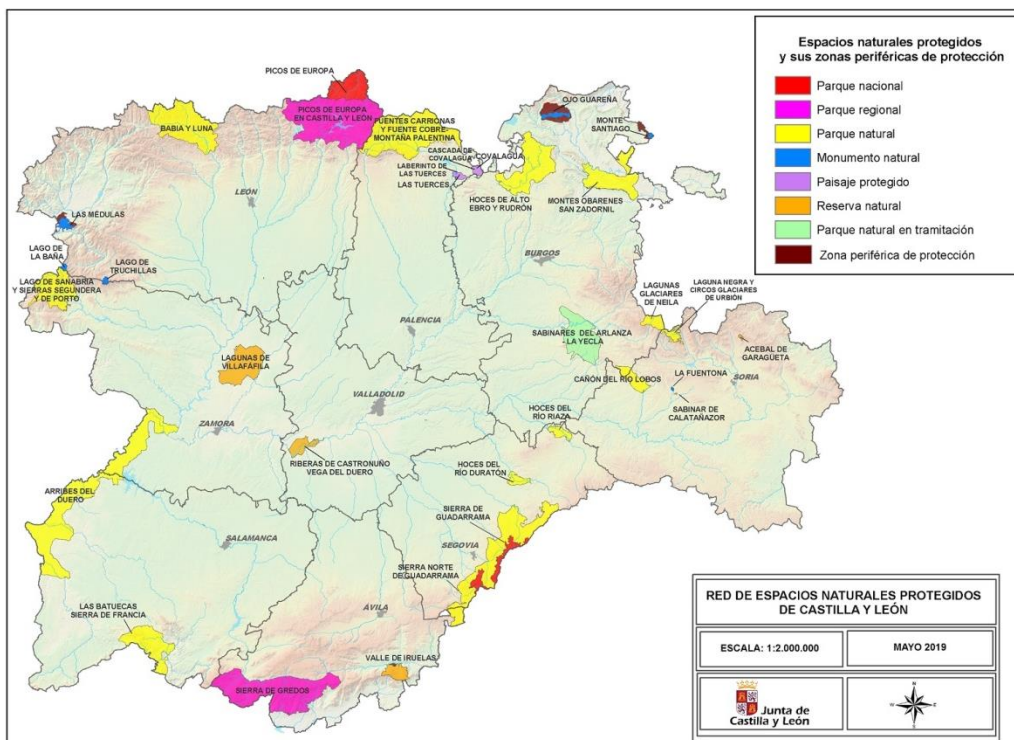







## 7. CLIMA

Castilla y León tiene un **clima** con inviernos largos y fríos, con temperaturas medias de entre 4 y 7 °C en enero y veranos cortos y calurosos (medias de 19 a 22º).

## 8. ECONOMÍA CASTILLA Y LEÓN

### a. Sector Primario: (Agricultura y ganadería)

**Agricultura:** En Castilla Y León se produce cebada, trigo, girasol. viñedos, forraje para ganado, maíz, remolacha, patata

**Ganadería:** Hay granjas de vacas, cerdos y ovejas principalmente.

### b. Sector Secundario: (Industria, maquinaria, metalúrgicas y energéticas)

En Castilla y León la industria se concentra sobre todo en tres ciudades: Valladolid, Burgos y León.

Hay fábricas de automóviles, papeleras y químicas.

También otras fábricas que transforman los alimentos como fábricas de galletas y quesos.

Ejemplos Galletas Gullón, Siro,

### c. Sector terciario: (administraciones públicas, educación, sanidad, transporte, comercio y turismo).

La mayoría de la población de Castilla y León trabaja aquí. El 60%, es decir de cada 100 personas que están trabajando, 60 lo hacen en el sector terciario.

## 9. TRANSPORTES

**Aeropuertos:** Castilla y León cuenta con cuatro aeropuertos. El de Valladolid, situado en la localidad de Villanubla es el que más viajeros tiene.

También están los aeropuertos de León, Burgos y Salamanca.

**Ferrocarril:** La red de ferrocarril es más amplia y sus líneas principales van desde Madrid hasta la zona del cantábrico y Galicia

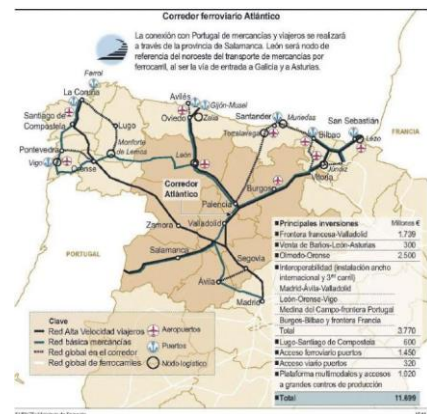

## 10. POBLACIÓN

Con 2 409 164 habitantes (1 de enero de 2018).

En enero de 2018 la población de Castilla y León se repartía, por provincias, de la siguiente manera: Ávila, 158 498 habitantes; Burgos, 357 070; León, 463 746; Palencia, 162 035; Salamanca, 331 473; Segovia, 153 342; Soria, 88 600; Valladolid, 519 851; y Zamora, 174 549.

Es una comunidad poco poblada en relación a su superficie. La población vive cada vez más en las ciudades y menos en los pueblos.